

# Mise à jour de l'État de situation de la pauvreté des femmes en Chaudière-Appalaches

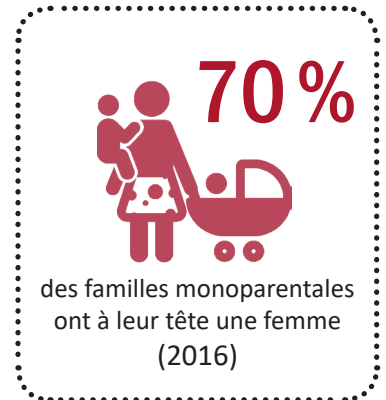

Réseau des groupes de femmes  
Chaudière-Appalaches

## POPULATION CHAUDIÈRE-APPALACHES (2018)

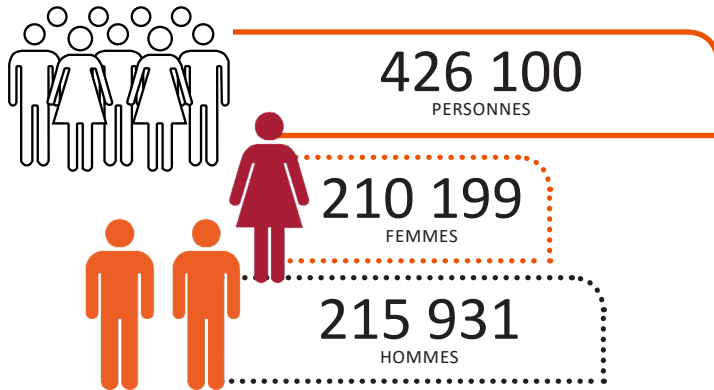

## LES FEMMES ET LE MARCHÉ DU TRAVAIL (2019)

En emploi  
60 %

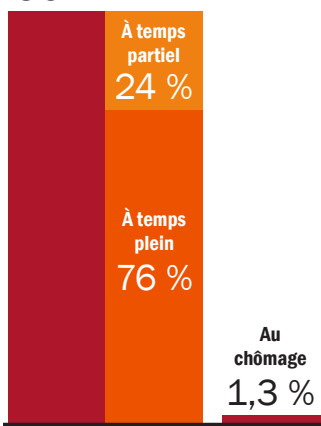

En 2020, le salaire hebdomadaire médian\* des femmes en Chaudière-Appalaches était de **800 \$**, soit **188,80 \$ de moins** que celui des hommes (ISQ, 2019c).

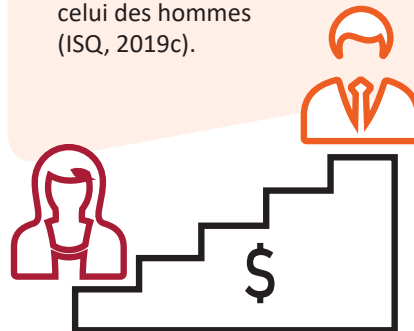

En 2020, le salaire horaire médian\* des femmes de la région était de **22,23 \$**, alors que celui des hommes était de **25 \$**.

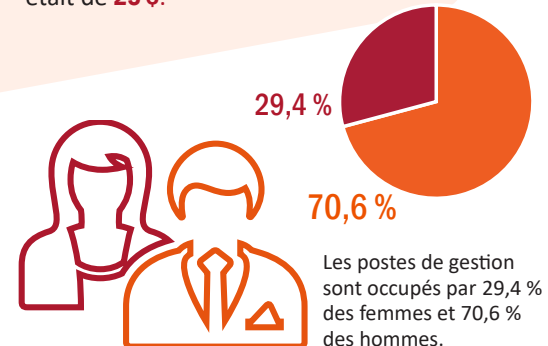

## IMMIGRATION

3 645 femmes immigrantes (2016)

Langue

53 % des immigrantes parlent français

6 % ne parlent ni français ni anglais

Études et revenus

30 % des femmes immigrantes ont un diplôme universitaire

Elles gagnent **85 %** du salaire des femmes nées au Québec.

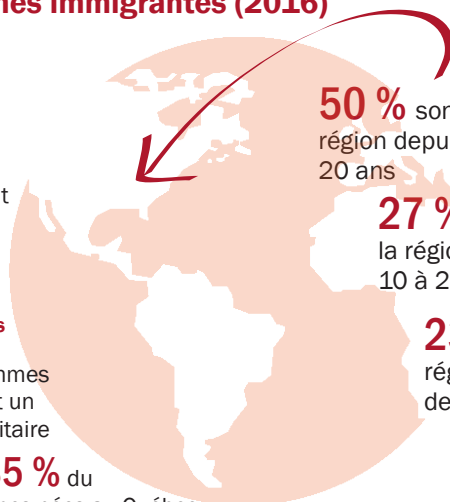

50 % sont dans la région depuis plus de 20 ans

27 % sont dans la région depuis 10 à 20 ans

23 % sont dans la région depuis moins de 10 ans

## SANTÉ

Hommes actifs physiquement



Femmes actives physiquement



91,6 % des femmes sont inscrites à un médecin de famille



55,2 % des femmes vivent de la détresse psychologique

\*La médiane est la valeur centrale séparant un groupe en deux parties égales. Ici, la première partie regroupe celles qui gagnent moins de la valeur médiane et la seconde, celles dont le salaire est supérieur à la médiane.



## ÉDUCATION

Pourcentage de femmes et d'hommes pour chaque type de diplôme obtenu

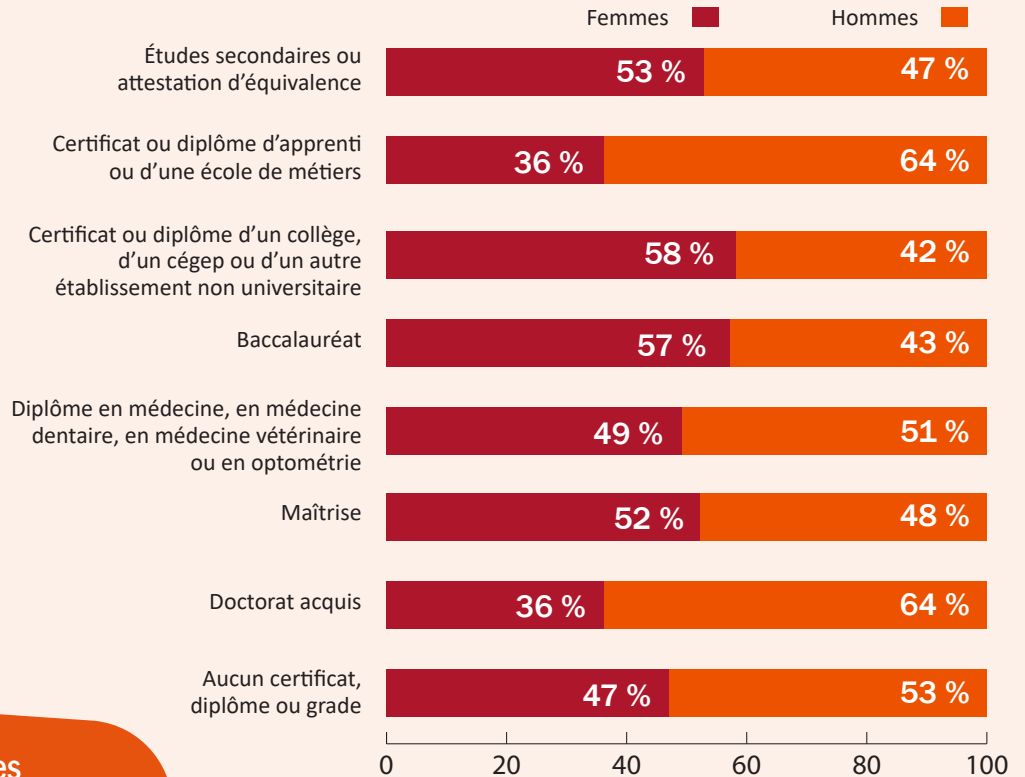

La pauvreté des femmes est multidimensionnelle et elle a un impact sur toutes les facettes de la vie des femmes : personnelle, sociale, familiale, psychologique et même physique.

Des femmes se privent de soins de santé et de médicaments à cause de la pauvreté.

Les femmes ont souvent la responsabilité de d'autres personnes (enfants ou parents) et doivent répondre à leurs besoins. Elles passent souvent en dernier dans la chaîne familiale.

La pauvreté des femmes entraîne des difficultés à se loger convenablement. De plus, l'itinérance chez les femmes existe en Chaudière-Appalaches.

Plus de la moitié des femmes vivent de la détresse psychologique. La pauvreté accentue ces difficultés.

De nombreuses femmes vivent de l'isolement, surtout en milieu rural. La pauvreté aggrave cette situation.

Plusieurs femmes ne mangent pas à leur faim quotidiennement. Des femmes en emploi doivent avoir recours à des banques alimentaires.

Il y a plus de pauvreté chez les femmes âgées. Beaucoup de femmes âgées vivent seules.

Secrétariat à la condition féminine

Québec

